



CRUZIANA

GEOPARK NATURTEJO DA MESETA MERIDIONAL-EUROPEAN AND GLOBAL GEOPARK - RELATÓRIO MENSAL

Neste número: – Festival da Paisagem celebra Semana Europeia dos Geoparques – Celebrando e promovendo produtos locais e tradições – Novo agro-turismo com vista para o Tejo Internacional – Constituição da Federação Portuguesa de Turismo Rural...e mais!



Olá/Hola/Ciao/Bonjour/Γειά σου/Hallo/God Dag/Salut/Zdravo/Hello/Ahoj/Helo/Helló/ Hei

Geo-Histórias dos nossos lugares e gentes: Orvalho

A Serra do Moradal, de “silhueta abrupta e dominadora” faz parte de um imponente alinhamento essencialmente quartzítico com orientação SE-NW, entre a Ribeira da Magueija e o Rio Zêzere, prolongado por 32 km até ao Rio Ceira e constituindo, no seu todo, a crista mais extensa e imponente da Beira Baixa. “Serra do Muradal, assim chamada porque tem a forma de um imenso muro em linha recta”. Os pontos mais elevados da Serra do Moradal atingem 912 m no v.g. Vilar, 888 m no v.g. Zebro, 860 m no v.g. Cardal e 837 m no v.g. Picoto. O contraste altimétrico vê-se reforçado pela passagem na Azenha de Cima da Falha de Pomar-Grade, que ergueu este bordo meridional da Cordilheira Central 200 m em relação à Superfície de Castelo Branco, que daqui se desenvolve numa imensa escadaria tectónica até à Serra da Estrela. A cumeada mostra-se bastante regular, formando uma crista do tipo “Apalachiano”, apenas sulcada pela rechã do Orvalho e pelo vale do Rio Zêzere, que delimita o relevo a NW através de uma espectacular garganta escarpada com 300 m de profundidade, aproveitando as deslocações da falha extensional de Ademoço. 300 m abaixo do Cabeço Mosqueiro, de onde se alcança aprazível e ilustrativa paisagem, corre o Zêzere entre rápidos e escarpas verticais com dezenas de metros de altura. “O Cabeço Mosqueiro é um môro formidável de quartzite em contínua desagregação pela acção mordente do tempo...”. A partir daqui adivinha-se um dos grandes geomonumentos do Geopark Naturtejo: os meandros do Zêzere. São 53 km por um vale serpenteante e entricheirado na paisagem xistenta, em curvas e contracurvas de amplitude quilométrica que se amplificam até ao maciço granítico de Pedrógão. Estes meandros de trincheira mostram um controlo estrutural do substrato xistento e uma evolução relacionada com o abatimento tectónico associado à Falha de Cebola, mas a sua origem está na transição dos relevos residuais de dureza, como a Serra do Moradal e o granito de Pedrógão. O Cabeço Mosqueiro é um miradouro com qualidades invulgares, tendo sido em 2006 alvo de importante requalificação para parque lúdico. Foram instaladas várias estruturas de apoio, nomeadamente o acesso asfaltado, um parque de estacionamento, casas de banho, um pequeno edifício de apoio, uma torre-miradouro que alude ao castro pré-romano outrora aqui existente e um parque de merendas. Todas as estruturas erigidas são constituídas ou revestidas com a rocha quartzítica local. A Fraga da Água d'Alta constitui um dos 16 geomonumentos do Geopark Naturtejo, distinguindo-se pela sua espectacularidade. Próximo da confluência do Ribeiro da Presa, na Cabeça Murada, o Ribeiro da Água d'Alta passa a correr através de um bosque denso e exuberante, exibindo um desnível de 50 m com uma sucessão de três cascatas, a maior com 15 m de altura. Regista-se uma alternância de bancadas, com diferente grau de resistência à erosão. Bancadas métricas de quartzitos alternam com bancadas decimétricas de quartzitos e pelitos, rochas menos resistentes à erosão fluvial. A erosão é diferencial, aproveitando os desníveis pré-existentes e afectando as camadas menos resistentes, gerando, ao longo do tempo, degraus litológicos. A queda de água gerou-se na zona de contacto destas litologias. A riqueza deste local é acrescida pela importante biodiversidade, destacando-se os recentemente encontrados vestígios de Laurissilva que cobriram o SW da Europa até às glaciações e que actualmente apenas persistem em alguns locais da Macaronésia e nos últimos refúgios da Europa continental, como por exemplo o azereiro (*Prunus lusitanica lusitana*), o folhado (*Viburnum tinus*), o sanguinho (*Frangula*



Olá/Hola/Ciao/Bonjour/Γειά σου/Hallo/God Dag/Salut/Zdravo/Hello/Ahoj/Helo/Helló/ Hei

alnus) e o pequeno *Omphalodes nítida*, um endemismo Ibérico de lindas flores azuis. O profundo vale sombrio das Fragasas, com um solo fundamentalmente silicioso e a presença constante de humidade permitiram a sobrevivência de uma das maiores populações de *Prunus lusitanica* que se conhece no mundo, considerado um dos habitats mais importantes da Directiva Habitats da União Europeia para a conservação da natureza. O projecto da Casa da Natureza da Junta de Freguesia do Orvalho, como centro interpretativo da GeoRota do Orvalho e, nomeadamente, da Fraga da Água d'Alta como Monumento Natural e Parque Ecológico, é providencial para o necessário estudo científico, conservação e dinamização turística do Geomonumento.

“Nos limites de Admoço existe uma maravilha da Natureza, digna de contemplar-se.” A Garganta do Zêzere corresponde a uma garganta epigénica com 300m de profundidade, ou seja, um encaixe fluvial profundo do rio Zêzere na crista quartzítica, facilitado por zonas de fraqueza, nos últimos milhões de anos. A erosão fluvial aproveitou falhas sub-verticais nos quartzitos, que delimitam a crista quartzítica e que são intersectados pela Falha de Ademoço, que controla o traçado do vale, cruzando a serra do Moradal e dando origem ao impressionante canhão fluvial. Em ambas as margens se registam grandes depósitos angulosos de vertente, gravíticos, heterométricos, com blocos quartzíticos de dimensão apreciável. Estes depósitos caóticos derivam do desmantelamento da crista quartzítica em regime climático periglacial. Por fim, dos 4 geossítios inventariados na freguesia do Orvalho falta referir aquele existente no km 48 da estrada nacional 112 e tem continuidade nas vertentes da Ribeira do Orvalho. Aqui, a Ribeira do Orvalho corta, inadaptada, o monoclinial da Formação do Quartzito Armoricano, com 40-50 m de espessura. Este é dos melhores locais do Geopark Naturtejo para observar a discordância angular que existe entre os xistos e grauvaques do Grupo das Beiras, com camadas a inclinar 50° para NE datadas de há cerca de 600 milhões de anos e os quartzitos brancos com fósseis do tipo Skolithos, que inclinam apenas 15-20° para NE, com uma idade inferior a 480 milhões de anos. Esta discordância é o testemunho de movimentos orogénicos precoces, que terão sido originados há 500 milhões de anos, levando ao basculamento e emersão dos depósitos marinhos profundos do Grupo das Beiras, até se depositarem as areias marinhas litorais da Formação do Quartzito Armoricano. Este geossítio, de importância regional pelo seu contributo científico e didáctico, encontra-se em plena GeoRota do Orvalho, pelo que a sua valorização passará pela colocação de um painel interpretativo no local e pela manutenção e limpeza dos taludes da estrada. De facto, é a Natureza da Serra do Moradal e do Vale do Rio Zêzere (o rio dos azereiros) que domina a freguesia do Orvalho.

Localizada em rechã plana limitada pela Serra do Moradal e pelos contrafortes da Serra da Gardunha, e pelo profundo vale do Zêzere, Orvalho estende-se por 34,79 km² e os 678 habitantes distribuem-se pela aldeia com o mesmo nome, Casas da Zebreira, Adgiraldo e Foz do Giraldo, pequenos lugares esparsos, cujo isolamento se deve à áspera morfologia do terreno.



Olá/Hola/Ciao/Bonjour/Γειά σου/Hallo/God Dag/Salut/Zdravo/Hello/Ahoj/Helo/Helló/ Hei

Estas aldeias e lugares são rodeados de pequenas hortas que se refrescam nos ribeiros que aí passam e mostram ainda muito da arquitectura tradicional em xisto: os pequenos moinhos de rodízio abundam, as alminhas nos cruzamentos, assim como os lagares de azeite, de que o da Foz do Giraldo é paradigmático, como se o último lagareiro tivesse fechado a porta pela última vez ansiando pelo dia seguinte que já não houve. Exemplos destas soluções arquitectónicas moldadas no tempo devem ser valorizados como património local com interesse turístico e incluídos em roteiros interpretativos. O mesmo se passa com a tradição do linho, que aqui ainda encontra o seu ciclo que alimenta a produção tradicional de colchas, panos e vestuário, em teares sabiamente manuais.

As acções de conservação desenroladas em torno do geomonumento da Fraga de Água d'Alta e a implementação do percurso pedestre PR3 GeoRota do Orvalho, com a sua dinamização, têm atraído um grande número de visitantes à região, outrora inexistente no panorama turístico nacional. A GeoRota do Orvalho é um caso exemplar de conservação da natureza e valorização turística, onde anualmente se juntam numa só vez largas centenas de pedestrianistas de todo o país, e onde não falta uma magnífica ode festiva ao ocaso no abismo da Garganta do Zêzere. Este percurso pedestre liga o centro do Orvalho aos miradouros de Cabeço Mosqueiro e Cabeça Murada. Com forte aptidão interpretativa da natureza e cultura locais, a Geo Rota do Orvalho é um paradigma do Geoturismo português e coluna vertebral de um Parque Ecológico que se espera vir a desenvolver.

Bibliografia Recomendada:

Cardoso, J.R. 1941. A Freguesia de Orvalho da Província da Beira Baixa. Junta de Freguesia do Orvalho, 47pp.

Methodiev, D., Romão, J., Dias, R. & Ribeiro, A. 2010. Sinclinal Varisco de Serra do Moradal-Fajão (Zona Centro-Ibérica, Portugal Central): padrões estratigráficos e estruturais. e-Terra, 11(19): 1-4.

Neto de Carvalho, C., Baucon, A. & Fialho, J. 2009. Projecto António de Andrade: documentário e Museu de Montanha, de Oleiros para o mundo. In: C. Neto de Carvalho, J.C. Rodrigues e A. Jacinto (eds), Geoturismo e Desenvolvimento Local. Câmara Municipal de Idanha-a-Nova, 165-177.

Pimentel, J.M.P.A. 1881. Memórias da Villa de Oleiros e do seu concelho. Angra do Heroísmo, 358 pp.

Rodrigues, A.C.A. 2005. Orvalho. Memórias no coração da Beira. Grupo dos Amigos Incondicionais do Orvalho, 115 pp.

Rodrigues, J., Neto de Carvalho, C. & Methodiev, D. 2009. Património Geológico da Serra do Moradal (Oleiros): inventariação, certezas e potencialidades geoturísticas.

Açafa Online, 2, 34pp

O Editor
Carlos Neto de Carvalho
Coordenador Científico
Geólogo

ACTIVIDADES DO MÊS



Maior - Festival da Paisagem - Semana Europeia dos Geoparques por um mês . A Semana Europeia dos Geoparques celebra-se entre Maio e Junho, em zonas rurais de 18 países europeus, em 54 geoparques reconhecidos pela UNESCO. No Geopark Naturtejo celebra-se a Paisagem geológica reconhecida internacionalmente, natural e cultural, de uma enorme riqueza e diversidade que celebra o encontro entre as montanhas do Centro e a raia da Meseta. São 28 os eventos promovidos pela Naturtejo no âmbito do Festival da Paisagem, entre os dias 17 de Maio e 16 de Junho, apostando nas principais referências da região de Castelo Branco, Idanha-a-Nova, Nisa, Oleiros, Proença-a-Nova e Vila Velha de Ródão, em termos de turismo de natureza e geoturismo, produtos locais de excelência, sustentabilidade económica e ambiental. Assim, o Festival da Paisagem tem o seu início já no dia 17 de Maio com o novo Festival das Sopas de Peixe de Vila Velha de Ródão, realçando os recursos do Tejo nestas Terras do Oiro. No mesmo dia, decorre o Simpósio Nacional de Biodiversidade e Apicultura, na Escola Superior Agrária de Castelo Branco, que atenta para a necessidade de conservação da floresta autóctone para a manutenção desta actividade económica tradicional. Já em Proença-a-Nova é organizado o Festival da Cereja 2013 de Montes da Senhora, que reúne um conjunto de actividades tradicionais e turísticas que converge num dos festivais mais deliciosos da época. Os percursos na natureza têm o seu início no domingo, dia 19, com uma caminhada na Isna, por entre castanheiros seculares, um percurso a pé "guiado pelo sol", a partir de Chão de Galego, em Proença-a-Nova, ao longo da Ribeira da Fróia, e a III Rota dos Lagartos, na Lardosa, um percurso de BTT orientado por GPS. Na sexta, dia 24, iniciam-se os programas educativos pelo Geopark no âmbito do Festival da Paisagem, com uma visita sénior ao Parque Icnológico de Penha Garcia, repetindo-se no dia 28 para um grupo bastante mais jovem que vem propositadamente de Cáceres. Nesse fim-de-semana decorre o colorido Festival das Flores da Aldeia de Santa Margarida, para além de um leque diversificado de opções em termos de descoberta das paisagens naturais: o Passeio no Milrico, o percurso pedestre de Vale do Souto, e a VIII GeoRota do Orvalho, um clássico do pedestrianismo português, para além de uma actividade de cicloturismo em Mosteiro, todos em Oleiros, e ainda uma oficina de fotografia organizado pelo Centro Ciência Viva da Floresta, em Proença-a-Nova. O primeiro fim-de-semana de Junho tem início no dia 31, com o IV Encontro de Sistemas de Informação Geográfica, na Escola Superior Agrária de Castelo Branco, onde se discutirá a aplicação de tecnologias no planeamento, gestão e ordenamento do território. No fim-de-semana é tempo de festivais. A Feira Quinhentista de Oleiros promete mais um sucesso por terras do Padre António de Andrade e o 5º Festival do Borrego do Rosmanihal celebra a tradição pastoril, que culminará com mais um percurso pedestre de descoberta. O "Gold Fest - Festival da Gandaia do Ouro", único em Portugal, é realizado pela empresa Casa do Forno entre Salvaterra do Extremo e a antiga mina de ouro romana do Conhal do Arneiro, junto do Tejo. Este festival promete atrair interessados e "profissionais" até às margens dos rios Tejo e Ocreza, com muito ouro e banhos à mistura.

No dia 4, comemorando-se o dia da Rede Europeia de Geoparques, o “Comboio da Educação” trará a Comissão da Educação, Ciência e Cultura directamente da Assembleia da República para o Geopark Naturtejo, com reuniões e visitas em Vila Velha de Ródão e Proença-a-Nova, culminando em seminário aberto no Centro de Ciência Viva da Floresta.

O fim-de-semana é alargado em Salvaterra do Extremo entre os dias 7 e 10 de Junho, com a segunda edição do Salva a Terra – Eco Festival de Música pelo CERAS. Para além de muita música, percursos pedestres, banhos no Erges, workshops e acções de sensibilização ambiental, a exposição “Quando a gente andava ao Menério – o caso de Salvaterra do Extremo” será aberta nos antigos Paços do Concelho e propõe-se uma visita temática sobre a história da exploração de recursos geológicos entre o romano Gorroal da Veiga e a os poços mineiros dos Currais da Arvela. No domingo, dia 9, realiza-se a 3ª Maratona de BTT AlenBTerra, em Nisa e o 7º Passeio Pedestre “Trilhos do Estreito”, em Oleiros.

A última semana do Festival da Paisagem deste ano inicia-se no dia 12 com a proposta de descoberta das origens da vida no interior das antigas minas de volfrâmio das Fragas do Cavalo, em Oleiros. O Festival do Desporto na Natureza da Zebreira culmina o programa deste ano do Festival da Paisagem – Geopark Naturtejo.

No ano passado, cerca de 80 000 europeus participaram em centenas de actividades realizadas em mais de 35 geoparques. Este ano, e uma vez mais, a Naturtejo faz a promoção do programa do Festival da Paisagem com o apoio da Entidade Regional de Turismo Centro de Portugal, Roteiro de Minas e Pontos de Interesse Geológico de Portugal e da Rede Europeia de Geoparques, sob os auspícios da UNESCO, para o mercado externo.

2 de Maio – No Monumento Natural das Portas de Ródão. 36 alunos e 4 professores da Escola Profissional de Desenvolvimento Rural de Abrantes vieram conhecer o Monumento Natural das Portas de Ródão no âmbito das disciplinas de Geografia, Ambiente e desenvolvimento rural e Educação Física, do Curso Técnico de Turismo Ambiental e Rural. Os monitores foram a Isménia Araújo e o Hugo Oliveira.

3 a 5 de Maio – Operadores de Sevilha no Geopark. Aproveitando a ocasião da pitoresca Festa da Divina Santa Cruz de Monsanto 55 operadores turísticos oriundos de Sevilha percorreram parte do território do Geopark, numa Fam Trip organizada pela Naturtejo. A empresa Vila Fraga acompanhou o grupo no Parque Icnológico de Penha Garcia, o complexo de Lagares de Proença-a-Velha, Idanha-a-Nova, o santuário da Senhora do Almortão e Idanha-a-Velha. Foi realizada uma ceia medieval em Monsanto, onde o grupo participou conjuntamente com grupos turísticos da Douro Travel, BES e um simpático casal que veio pelos programas da Naturtejo. Já na peregrinação ao alto do Monte Santo, os operadores foram agradados com um piquenique tradicional no castelo.

3 a 4 de Maio – Escola Secundária Luís de Freitas Branco pelo geoparque. 28 alunos e a sua professora de Geografia, vindos da zona de Lisboa, passaram dois dias em grande com Isménia Araújo. Começaram por estudar o inselberg de Monsanto e terminaram em busca dos vestígios das trilobites na Rota dos Fósseis de Penha Garcia.

3 a 5 de Maio – Divina Santa Cruz de Monsanto: milhares numa das festas mais tradicionais da região. A Festa da Divina Santa Cruz é uma das mais genuínas e antigas manifestações do sagrado profano há muito cristianizado, mas que passa por uma subida ao ponto mais alto do Mons Sanctus para aí fazer oferendas que celebram as Maias, o início de um ciclo de fertilidade. A esta festa acorrem milhares de pessoas a Monsanto, para aí participarem da Festa Medieval em cenário condigno, da romaria e do tradicional piquenique que se faz no interior do Castelo. Não faltaram gestas, armas e momentos de grande folia!



7 de Maio – O Geopark foi à escola. Na perspectiva de aproximar o geoparque às escolas das comunidades locais Manuela Catana desenvolveu o workshop “O que é o Geopark Naturtejo?” no Agrupamento de Escolas de Nisa. Esta actividade destinou-se a 16 alunos e 1 Professora do 11º Ano, no âmbito da disciplina de Biologia e Geologia. Durante o Workshop foi dado destaque aos geomonumentos pertencentes ao concelho de Nisa e os alunos assistiram ao filme “Geopark Naturtejo- um Oásis na Europa”.



10 de Maio – Encontro Regional de Turismo na cidade romana de Conímbriga. O Museu Monográfico de Conímbriga acolheu mais um Encontro Regional de Turismo organizado pela Escola Profissional de Condeixa-a-Nova. No âmbito das boas práticas Carlos Neto de Carvalho foi convidado para abordar o tema turismo e educação para o desenvolvimento sustentável, no âmbito do Geopark Naturtejo, sob os auspícios da UNESCO.

10 a 12 de Maio – Descobrir o grande Rio. A Naturtejo organizou o Programa “Descobrir o Tejo” no Geopark Naturtejo para 23 pessoas. A empresa Incentivos Outdoor acompanhou o grupo a partir do mais recente hotel do geoparque, o Monte Filipe, em Alpalhão. O grupo começou por realizar o percurso pedestre “Descobrir o Tejo”, na belíssima aldeia de Salavessa, com características chaminés alentejanas. Depois, visitaram o Centro Histórico da Vila de Nisa, incluindo o Museu do Barro e do Bordado e a passagem por oficinas de artesanato de feltro e olaria, o famoso Pedrado de Nisa.

Na passagem pelo balneário das Termas da Fadagosa houve a possibilidade de relaxar com uma Hidromassagem e Massagem sob duche. No final do dia, o grupo celebrou a Anta de S. Gens, monumento nacional. Ao terceiro dia foi tempo para apreciar o impressionante Roteiro das esculturas em Alpalhão. Para terminar, seguiram para um passeio de barco pelo Rio Tejo, com passagem pelo Monumento Natural das Portas de Ródão

11 a 12 de Maio – XI Festival das Sopas de Proença-a-Velha: 3000 litros consumidos!

O Festival das Sopas de Proença-a-Velha é um dos mais concorridos do género e uma das manifestações da cultura gastronómica local mais significativas que têm o apoio do Geopark Naturtejo. Cerca de 100 sopas estiveram a concurso, tendo sido consumidos 3000 litros pelos milhares de participantes que acorrem a esta pequena aldeia com cerca de 200 habitantes.



13 de Maio – “Projecto Rios” na Várzea de Idanha-a-Nova. Esta segunda Saída de Campo ao troço adoptado no rio Ponsul destinou-se ao estudo do ecossistema aquático e preenchimento da ficha de recolha de dados. Usando o kit didáctico os alunos fizeram a descrição do local da amostragem, a medição e registo das características físico-químicas da água, a observação e registo da vida no rio e o registo da situação ambiental do rio e do bosque ribeirinho. Os alunos participantes foram 21 acompanhados pela Professora de Ciências Naturais, do Agrupamento de Escolas de Idanha-a-Nova e a actividade foi dinamizada pelo coordenador local e Manuela Catana.

14 a 15 de Maio – BMW X Experience por terras de Idanha. O Clube Escape Livre organizou mais um percurso TT turístico para marcas. Os numerosos participantes puderam visitar Penha Garcia a pé através da Rota dos Fósseis, percorrer a Herdade de Vale Feitoso, visitar o santuário da Senhora do Loreto e a Igreja de Segura e, por fim, divertir-se no jantar medieval.



14 de Maio - "Projecto Rios" agora no Parque Icnológico de Penha Garcia. Esta segunda Saída de Campo ao troço adoptado no rio Ponsul destinou-se ao estudo do ecossistema aquático e preenchimento da ficha de recolha de dados. Usando o kit didáctico os alunos fizeram a descrição do local da amostragem, a medição e registo das características físico-químicas da água, a observação e registo da vida no rio e o registo da situação ambiental do rio e do bosque ribeirinho. Os alunos participantes foram 18 acompanhados pela Professora de História, do Agrupamento de Escolas de Idanha-a-Nova e a actividade foi dinamizada pelo coordenador e Manuela Catana, com o apoio dos serviços educativos do município de Idanha-a-Nova.



14 de Maio - Entre Penha Garcia e Monsanto . 21 alunos e 3 professores do 12º Ano, da Escola Secundária de Domingos Sequeira, de Leiria realizaram um programa educativo com Hugo Oliveira, entre o inselberg de Monsanto e o Parque Icnológico de Penha Garcia.



17 de Maio – “Pais com Ciência” em Vila Nova de Milfontes. O Colégio de Nossa Senhora da Graça desenvolveu um projecto que aproxima os cientistas da comunidade escolar. Carlos Neto de Carvalho foi o primeiro convidado para falar das suas experiências enquanto geólogo e paleontólogo, de uma carreira atribulada de 15 anos ao serviço da ciência e da sociedade, assim como das suas descobertas paleontológicas na zona da escola.

17 a 19 de Maio – Novo Festival dedicado à cultura ribeirinha .O Festival da Paisagem do Geopark Naturtejo, no âmbito da Semana Europeia dos Geoparques, não poderia ter começado de forma mais construtiva. O I Festival das Sopas de Peixe, uma organização conjunta da autarquia de Vila Velha de Ródão, Progestur, Adraces e Naturtejo, é uma aposta nos recursos endógenos da região valorizando um produto diferenciador e típico como as Sopas de Peixe de Vila Velha de Ródão. Tem como principal objetivo atrair visitantes e tornar Maio o mês das Sopas de Peixe na região da Beira Baixa. Pretende envolver as diferentes áreas de negócio do concelho ligadas ao turismo - como a restauração, enologia, gastronomia, artesanato, hotelaria e os seus agentes: produtores, chefs de cozinha, artesãos, artistas - criando sinergias numa programação transversal com atividades lúdico-sociais, animação de rua, atuações de grupos de música e danças tradicionais, workshops, showcooking, entre outras.

17 e 31 de Maio – Escola Superior Agrária organizou seminários nacionais. Os temas biodiversidade e apicultura e sistemas de informação geográfica foram discutidos em dois seminários técnico-científicos aplicados às realidades regionais. Esta organização ficou a cargo da Escola Superior Agrária de Castelo Branco.

18 a 19 de Maio – Festival da Cereja vende 2500kg! O Festival da Cereja de Montes da Senhora mostra de ano para ano um sucesso crescente. Desta vez os produtores venderam mais de duas toneladas do delicioso fruto que é rei na região. Associada a esta feira de produtos locais e animação foi organizada uma excursão pelo concelho de Proença-a-Nova, onde foram apresentados programas turísticos na região, que organizam recursos e oferta nos vários segmentos de turismo disponíveis.

19, 25 e 26 de Maio – Paisagens de Oleiros acessíveis em caminhadas e passeios de bicicleta. No âmbito e nos objectivos do Festival da Paisagem enquadram-se diversos passeios organizados localmente. No concelho de Oleiros já é prática corrente a aposta nos percursos pedestres, que atraem sempre muitos locais e forasteiros. As aldeias de Isna e Vale de Souto e a sua envolvente natural foram os cenários para dois percursos pedestres, e em Mosteiro realizou-se um passeio de cicloturismo.



20 a 24 de Maio – Paleontóloga da Turquia em formação no Geopark Naturtejo.

A paleontóloga Mujde Gursoy da Faculdade de Engenharia da Universidade de Tunceli, Turquia, encontra-se a fazer uma visita de 5 dias ao Geopark Naturtejo. Esta visita enquadra-se nas formações disponibilizadas pelo Geopark Naturtejo a professores universitários oriundos deste país ao abrigo do programa europeu ERASMUS para mobilidade dos professores, que já têm vindo a decorrer ao longo da primavera. Durante 5 dias a investigadora passará pelo Parque Icnológico de Penha Garcia, reconhecido internacionalmente pelos icnofósseis que permitem entender os hábitos de vida de animais que aqui viveram há quase 500 milhões de anos e pelo vale do Erges, em Salvaterra do Extremo, onde foram achados alguns dos fósseis mais antigos da Península Ibérica. Não perdendo a oportunidade de visitar geomonumentos que são conhecidos internacionalmente, como o monte-ilha granítico de Monsanto ou o Monumento Natural das Portas de Ródão, ou lugares da história como Idanha-a-Velha ou Castelo Branco, Mujde Gursoy fará ainda pesquisas na Serra do Moradal (Oleiros) e em Sarzedas acompanhada pelo coordenador científico do Geopark Naturtejo, Carlos Neto de Carvalho. Numa visita que não esquece o contacto com a cultura local e com as pessoas, a investigadora terá ainda a oportunidade de visitar um dos espaços interpretativos do território mais dinâmico e voltado para o futuro, o Centro Ciência Viva da Floresta de Proença-a-Nova, onde se encontra actualmente a exposição “A Evolução da Floresta em Portugal”.



24 de Maio – Universidade Internacional da 3ª Idade na Rota dos Fósseis. Manuela Catana foi responsável pela visita de estudo de 30 alunos da Universidade Internacional da 3ª Idade, de Lisboa. Esta actividade decorreu no âmbito da disciplina de História Moderna. Neste sentido, o local apropriado era mesmo descobrir uma região milenar com uma abordagem inovadora de desenvolvimento. Esse local é Penha Garcia e o seu Parque Icnológico.

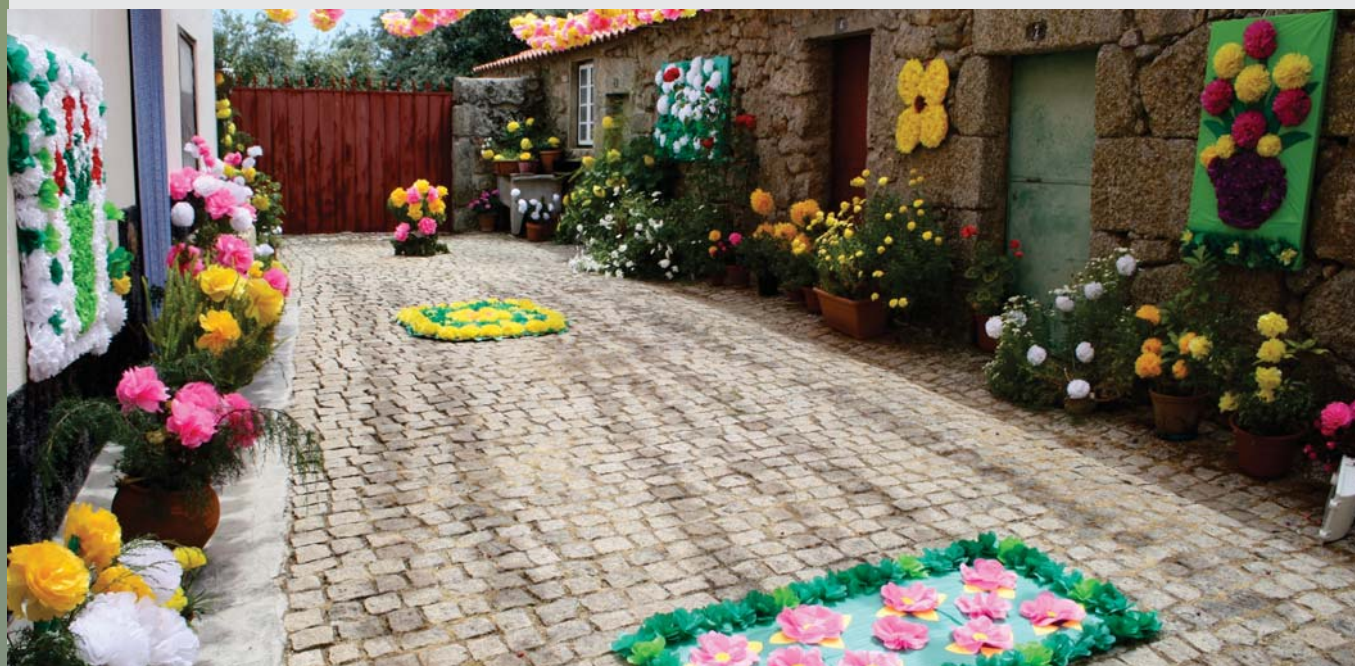

25 a 26 de Maio – IV Festival das Flores da Aldeia de Santa Margarida – um explosão de cores. A Aldeia de Santa Margarida enfeitou-se com cerca de 200000 flores de papel e naturais, enchendo de cores as ruas e os becos, e as fachadas de casas simples e de monumentos. Milhares de visitantes vindos de todo o lado e da vizinha Espanha não puderam perder uma das festas mais animadas da região, em celebração da primavera. Para além da venda de produtos locais – com cada vez mais produtores a fazer venda directa – houve muita música pelas ruas e um passeio pedestre dedicado à biodiversidade local. Um programa da Naturtejo trouxe um casal até à zona por três dias, sempre bem acompanhados por guias das empresas Casa do Forno e Incentivos Outdoor.

25 de Maio – GeoRota do Orvalho: a referência regional nos percursos pedestres. Se existe uma grande celebração do caminhar pelo património geológico no Geopark Naturtejo, essa é a GeoRota do Orvalho. Mais de 400 participantes encheram de vida a aldeia de Orvalho e os caminhos tradicionais envolventes. Muita animação e uma ceia medieval esperava os caminhantes no fim da jornada, nos altos fragosos do Cabeço Mosqueiro.

27 de Maio - Divulgação dos resultados do Concurso Escolar “A água que nos Une”. Pelo quarto ano lectivo consecutivo o Geopark Naturtejo e a Comissão Nacional da Unesco organizaram o Concurso Escolar “Década da Educação para o Desenvolvimento Sustentável” (2005-2014). Este ano lectivo o tema foi “A Água que nos une”. Este tema foi também enquadrado na “Década da Biodiversidade” (2011-2020), na Década Internacional para a acção “Água para a Vida” (2005-2015) e no Ano Internacional de Cooperação no domínio da Água (2013). O concurso foi destinado a todos os alunos e professores dos estabelecimentos de ensino público e privado inseridos no território do Geopark Naturtejo (concelhos de Castelo Branco, Idanha-a-Nova, Nisa, Oleiros, Proença-a-Nova e Vila Velha de Ródão) do Ensino Pré-Escolar, do 1º, 2º e 3º Ciclos do Ensino Básico, do Ensino Secundário e do Ensino Profissional. O concurso 2012/2013 foi organizado com o apoio do Comité Português para o Programa Internacional de Geociências da UNESCO (IGCP), dos Municípios do território do Geopark Naturtejo e do Projecto Taejo Internacional II (com o apoio da União Europeia e Co-financiado pelo FEDER e POCTEP 2007-2013). Este concurso visa contribuir para sensibilizar os alunos e por seu intermédio, os habitantes do território do geoparque para a temática “Água que nos Une” estimulando a criatividade das crianças e jovens incentivando-os a produzir cartazes, telas, maquetes, filmes, e spots publicitários. Este concurso foi também promovido pelo Geopark Arouca, Geopark Açores e pelos projectos de Geoparque “Terras de Cavaleiros” e “Costa da Laurissilva”, tendo sido também dinamizado nas Reservas da Biosfera da UNESCO, Santana (Ilha da Madeira) e na Ilha do Príncipe (S. Tomé e Príncipe). O concurso foi divulgado a 11 de Fevereiro, as inscrições decorreram até 8 de Abril, os trabalhos foram enviados até 17 de Maio e no dia 27 de Maio foram divulgados os vencedores através do microsite dos Programas Educativos www.naturtejo.com. Das 20 trabalhos inicialmente candidatados, 13 foram efectivamente entregues, dos quais foram premiados 7, nas 3 categorias existentes: Pré-Escolar e 1º Ciclo do Ensino Básico; 2º e 3º Ciclos do Ensino Básico; Ensino Secundário. Participaram 108 alunos coordenados por 9 docentes, dos Municípios de Castelo Branco, Idanha-a-Nova, Proença-a-Nova e Vila Velha de Ródão.

27 de Maio – 21st century rural museum. O Museu do Design e da Moda de Lisboa acolhe agora a exposição artística dedicada às terras de Idanha, com o apoio do Município de Idanha-a-Nova e do Geopark Naturtejo.



28 de Maio – Jovens de Cáceres aprendem no Geopark. A Saída de Campo A “Na Rota dos fósseis de Penha Garcia em busca dos vestígios das Trilobites (Cruziana)” destinou-se a 37 alunos e 4 professores do 5º e 6º Anos do Centro de Enseñanza Infantil y Primaria “Dulce Chacón”, de Cáceres – Extremadura, Espanha. Esta actividade decorreu no âmbito de um projecto de trabalho intitulado “La Raya/A Raia em torno al Tajo/Tejo” que tem por objectivos dar a conhecer aos alunos várias povoações e paisagens de ambos os lados da fronteira de Portugal/Espanha, dentro da zona do Geopark Naturtejo e do Parque Natural do Tejo Internacional. Os monitores foram Manuela Catana e Hugo Oliveira.



31 de Maio – Novo agro-turismo para celebrar a assinatura da Federação Portuguesa de Turismo Rural nascida no Geopark Naturtejo . O Secretário de Estado do Turismo participou na inauguração do mais recente empreendimento agro-turístico do Geopark Naturtejo, localizado no Rosmaninhal. O Monte de Vale Mosteiro inscreve-se na paisagem árida e agreste, repleta de azinhalis, do Tejo Internacional e encontra-se ligada ao Hotel Rural Herdade da Poupá através da Grande Rota dos Veados. Neste Hotel foi feita a apresentação pública da Federação Portuguesa de Turismo Rural pelo Presidente do Geopark Naturtejo, Armindo Jacinto, com forte participação de produtores locais que vieram mostrar o seu trabalho, de elevadíssima qualidade, a Adolfo Mesquita Nunes. Esta Federação poderá tornar o Geopark Naturtejo numa referência em Portugal para o turismo que se quer desenvolver no meio rural.

Num workshop educativo dedicado à Biodiversidade e Meio Rural participaram 16 alunos e 2 professoras do 5ºB, do Agrupamento de Escolas de Idanha-a-Nova. Os alunos tiveram oportunidade de conhecer a Herdade da Poupá, onde assistiram à peça de teatro “A menina Chuva e o Sr. Vento” dramatizada por Marlon Fortes. Depois, observaram a fauna da Herdade e fizeram uma visita orientada aos expositores de empresários locais (bolos, chás, sabonetes, enchidos, azeite, queijos, artesanato e esculturas em ferro) lá presentes. Os monitores foram Manuela Catana, com o apoio do Hugo Oliveira.

31 de Maio a 2 de Junho – Feira Quinhentista de Oleiros. Uma viagem no Tempo ao final do século XVI e aos tempos do padre jesuíta António de Andrade, natural de Oleiros e “descobridor” do Tibete, é a proposta de festival histórico do município de Oleiros. Organizado pelo agrupamento de Escolas desta vila, com um envolvimento muito grande na execução das indumentárias por parte de alunos e professores, este é um dos mais concorridos eventos do Festival da paisagem do Geopark Naturtejo. São centenas de pessoas trajadas à época e um mercado medieval de produtos locais que atraiu milhares de visitantes, em pleno centro da vila de Oleiros.



31 de Maio a 2 de Junho – Feira das Viagens em Lisboa. O Geopark Naturtejo esteve presente na Feira das Viagens, que decorre no Campo Pequeno de Lisboa. Esta Feira tem como objectivo fazer a venda directa de programas turísticos ao consumidor. João Maltês, estagiário na Naturtejo na área de Gestão Turística, organizou o stand e fez diversos contactos que resultarão em programas vendidos pela Naturtejo, empresa de turismo. Um grupo de Templários ajudou a dinamizar o espaço do Geopark Naturtejo, um dos mais concorridos, assim como o stand do Turismo Centro de Portugal.

IMPACTE DO GEOPARK NOS MEDIA



Jornais & www

- Maio (Air Libre Revista Espanhola – capa) – Naturtejo: un geoparque en Portugal
- Maio (O Concelho de Vila Velha de Ródão) – I Festival das Sopas de Peixe com grande promoção e participação
- Maio (Raiano) – aldeia das Flores
- Maio (Raiano) – Sopas são um sucesso
- Maio (Raiano) – Vila templária mantém a tradição
- 1 de Maio (Gazeta do Interior) – Queremos dar um empurrão ao turismo
- 1 de Maio (Gazeta do Interior - capa) – Festa da Divina entre sexta e domingo
- 1 de Maio (Gazeta do Interior) – GeoRota do Orvalho a 25 de Maio
- 1 de Maio (Gazeta do Interior) – Idanha com muitos eventos em Maio
- 2 de Maio (Reconquista) – Monsanto veste-se de vila templária
- 2 de Maio (Reconquista) – GeoRota do Orvalho a 25
- 6 de Maio (Diário de Aveiro) – Festa da Divina Santa Cruz atrai milhares a Monsanto
- 6 de Maio (Diário de Coimbra) – Festa da Divina Santa Cruz atrai milhares a Monsanto
- 6 de Maio (Diário de Leiria) – Festa da Divina Santa Cruz atrai milhares a Monsanto
- 6 de Maio (Diário de Viseu) – Monsanto viajou no tempo durante o fim de semana
- 7 de Maio (www.autoanddrive.com) – Aventura e história milenar na raia beirã
- 7 de Maio (Povo da Beira) – Milhares viajaram à aldeia mais Portuguesa durante o fim de semana
- 8 de Maio (Diário de Viseu) – TTransgeopark – à descoberta da paisagem raiana
- 8 de Maio (Gazeta do Interior - capa) – Festival das Sopas este fim de semana em Proença-a-Velha
- 9 de Maio (Reconquista - capa) – Depois dos Templários agora as Sopas
- 9 de Maio (Reconquista) – O maior festival de sopa é em Proença-a-Velha
- 9 de Maio (Reconquista) – Rota dos Lagartos está de regresso no dia 19
- 9 de Maio (Reconquista) – Salva a Terra para salvar o CERAS
- 9 de Maio (Reconquista) – Monsanto veste-se de aldeia templária
- 9 de Maio (Reconquista) – Erges abaixo para libertar o stress
- 9 de Maio (Reconquista) – Festival da Paisagem no Geopark
- 11 de Maio (www.lusomotores.com) – Na Estrada um dos mais bonitos percursos do calendário de 2013 do Clube Escape Livre
- 12 de Maio (www.viseumais.com) – Biodiversidade em todo terreno com BMW
- 14 de Maio (www.autoanddrive.com) – BMW X Experience/Naturtejo Geopark – safari BMW por terras de Idanha
- 14 de Maio (Povo da Beira) – Município promove fim de semana para divulgar o peixe
- 14 de Maio (Povo da Beira) – Festival da Paisagem 2013 – Geopark Naturtejo numa promoção inclusiva para os mercados interno e externo
- 14 de Maio (Povo da Beira) – 3000 litros de sopa consumidos em Proença-a-Velha
- 14 de Maio (Povo da Beira) – 8ª GeoRota do Orvalho
- 15 de Maio (Gazeta do Interior - capa) – Festival da Paisagem anima a região do Geopark Naturtejo

IMPACTE DO GEOPARK NOS MEDIA



Jornais & www

- 15 de Maio (Gazeta do Interior - capa) – Vila Velha de Ródão é a capital da sopa de peixe
- 15 de Maio (Gazeta do Interior) – Agrária debate biodiversidade
- 15 de Maio (Gazeta do Interior) – Percurso pedestre da Isna no domingo
- 15 de Maio (Gazeta do Interior) – Ciclo de percursos pedestres em Oleiros
- 16 de Maio (Reconquista - capa) – Sopas de peixe “pescam” turistas
- 16 de Maio (Reconquista) – Portas de Almourão a monumento natural
- 16 de Maio (Reconquista) – Festival da Cereja em Montes da Senhora
- 16 de Maio (Reconquista) – Farra Fanfarra no Salva a Terra
- 16th May (Reconquista) – Landscape Festival in the Geopark
- 16 de Maio (Reconquista) – Sopas são um sucesso
- 16 de Maio (Reconquista) – Visita ao Geopark
- 16 de Maio (Reconquista) – Oleiros deseja caminhar
- 16 de Maio (Jornal do Fundão) – Sopa de peixe de regresso às ementas dos restaurantes
- 16 de Maio (Jornal do Fundão) – Percurso todo terreno na área do Geopark
- 16 de Maio (Jornal do Fundão) – Feira quinhentista celebra o município
- 16 de Maio (Jornal do Fundão) – Percursos pedestres em Oleiros
- 16 de Maio (Jornal do Fundão) – Safari BMW Safari por terras de Idanha-a-Nova
- 21 de Maio (Povo da Beira) – Festival das Sopas de Peixe foi um sucesso
- 21 de Maio (Povo da Beira) – Aldeia de Santa Margarida, uma aldeia florida
- 21 de Maio (Povo da Beira) – Grupo escolar visita o Geopark
- 22 de Maio (Gazeta do Interior - capa) – Flores dão cor à Aldeia de Santa Margarida
- 22 de Maio (Gazeta do Interior) – Ecofestival de música está de regresso a Salvaterra do Extremo
- 22 de Maio (Gazeta do Interior) – Caminhar pela biodiversidade em prol da humanidade em Oledo
- 23 de Maio (Reconquista - capa) – Monsanto e Idanha-a-Velha a património mundial
- 23 de Maio (Reconquista) – Ricardo Salgado e o Governo no Romaninhal a 31
- 23 de Maio (Reconquista) – Flores vestem Santa Margarida
- 23 de Maio (Reconquista) – Encontro na Escola Agrária
- 23 de Maio (Reconquista) – 2500 kg vendidos
- 23 de Maio (Reconquista) – Ródão mostra a arte das sopas de peixe
- 23 de Maio (Reconquista) – Rota dos Lagartos
- 27 de Maio (www.cafeportugal.net) – Museu rural do século 21 convida a “olhar para o interior de Portugal”
- 28 de Maio (Povo da Beira) – Dia da Rede Europeia de Geoparques
- 28 de Maio (Povo da Beira) – Aldeia de Santa Margarida vestiu-se com flores
- 29 de Maio (Diário de Coimbra) – Festival do Borrego no Rosmaninhal
- 29 de Maio (Diário de Coimbra) – Paleontóloga turca no Geopark Naturtejo

IMPACTE DO GEOPARK NOS MEDIA



Jornais & www

- 29 de Maio (Gazeta do Interior - capa) – Festival do Borrego traz grandes sabores no fim de semana
- 29 de Maio (Gazeta do Interior) – Festival das Sopas de Peixe foi um sucesso
- 29 de Maio (Gazeta do Interior) – Festival das Cerejas atrai visitantes de todo o país
- 29 de Maio (Gazeta do Interior) – Festival do Borrego no Rosmaninhal
- 30 de Maio (Reconquista) – Suplemento dedicado ao Ecofestival Salva a Terra
- 30 de Maio (Reconquista) – Encontro SIG na Escola Agrária
- 30 de Maio (Reconquista) – Baú and Ruben Monteiro salvam a Terra
- 30 de Maio (Reconquista) – Novo jardim no meio de flores
- 30 de Maio (Reconquista) – Feira Medieval em Oleiros
- 30 de Maio (Reconquista) – Festival do Borrego no Rosmaninhal
- 31 de Maio (Diário de Coimbra) – Turismo Rural apresenta Federação

TV & Radio

- 3 de Maio – RTP1 – Portugal – Turismo em Oleiros
- 5 de Maio – TSF Radio – Por terras de Idanha com Escape Livre
- 6 de Maio – RTP1 – Jornal da Tarde – Monsanto organizou a Divina Santa Cruz
- 10 de Maio – Beira Baixa TV – Uma grande festa e dois festivais: sopas e acordeonistas
- 18 de Maio – LocalVisão TV – Monsanto, aldeia templária
- 29 de Maio – Rádio Altitude – Entrevista a Carlos Neto de Carvalho sobre o projecto de candidatura de Monsanto à UNESCO
- 31 de Maio – RTP1 – Portugal em Directo – Lançamento da federação Portuguesa de Turismo Rural



DIVULGAÇÃO E PROMOÇÃO PARA O PÚBLICO

PATRIMÓNIO GEOLÓGICO E GEOCONSERVAÇÃO
WORKSHOPS 2013
 ÚLTIMAS VAGAS

SAÍDA DE CAMPO **GEOPARQUE NATURTEJO E GEOSÍTIOS DE PORTUGAL**
 17-20 JUNHO

organização
 Universidade de Lisboa
 Faculdade de Ciências
 Departamento de Ciências da Terra

Mostrado em Património
 Geológico e Geoconservação

INSCRIÇÕES: pgg@det.uminho.pt
 100 € inclui transporte, alojamento e entradas em museus

IAMG 2013 Mathematics Planet Earth 2013 ANNOUNCEMENT

15th ANNUAL CONFERENCE OF THE INTERNATIONAL ASSOCIATION FOR MATHEMATICAL GEOSCIENCES

Frontiers of Mathematical Geosciences:
 New approaches to understand the natural World

Madrid (Spain) 2-6 September 2013

Background

Since the International Association for Mathematical Geosciences (IAMG) was founded in 1968 in Prague, its mission has been to promote international cooperation and the use of mathematics in geosciences research and in technology. The IAMG Annual Conference provides an excellent environment to show the last advances in geomathematics and a great opportunity to make contacts and gather new ideas. Furthermore, the IAMG Madrid 2013 Conference is an event of the Mathematics of Planet Earth 2013 (www.mpe2013.org); another reason to be in Madrid from the 2nd to the 6th of September 2013.

Sessions

Advances in classical statistics relevant to the Geosciences - Frontier Geostatistics - Compositional Data Analysis Applied to Geochemistry - Data assimilation in Geosciences - Machine learning in Geoscience applications - Spatiotemporal analysis structural complexity and extreme behaviour - Parameterization of soil systems at different scales - Fractals, Chaos and Complexity in the Earth System - Remote Sensing a Changing World - Modern sensor data (and their processing) in Engineering Geology - Geographic Information Systems/Geoinformatics - Quantitative methods in Geomorphology and Land Surface Processes - Deformation modeling, Geodynamics and natural hazards - Hydrogeology: From process understanding to improved predictions - Quantitative hydrology: working across scientific disciplines and time-space scales - Quantitative Environmental Geology - Modeling of energy resources - New Developments in Oil and Gas Discovery Modeling - Open Session on Mathematics of Oil Recovery - Geostatistical priors in inversion of geophysical and engineering data - Mineral and energy resources for planet Earth: evaluation, extraction and optimal management - Mathematical Petrophysics: Theory and Applications - Recent advances in Quantitative Methods applied to Stratigraphy and Paleontology - Mathematical Geosciences and Planetary Geology - Mathematics of Planet Earth

Important Dates

January 1, 2013:	Abstract submission starts/Reduced registration fee starts
February 1, 2013:	Abstract submission ends
March 1, 2013:	Notification of abstract acceptance/Extended abstract submission starts
April 1, 2013:	Extended abstract submissions ends
May 1, 2013:	Revised extended abstracts returned to authors
May 15, 2013:	Early registration ends
May 20, 2013:	Submission of final versions of extended abstracts ends
September 2-6, 2013:	IAMG Madrid 2013

For more information visit
<http://www.igme.es/internet/iamg2013/>



DIVULGAÇÃO E PROMOÇÃO PARA O PÚBLICO



Fotografia: Pedro Martins ©

17 a 19 de Maio
I Festival das Sopas de Peixe
 Gastronomia/Teatro/Debates/Música/Vinhos/Vistas Guiadas/Show Cooking
 Local: Vila Velha de Ródão
 Informação: www.cm-svrodao.pt

Sexta 17 de Maio
Simpósio Nacional Biodiversidade e Apicultura
 Local: Escola Superior Agrária (Castelo Branco)
 Informação: www.ipcb.pt/ESA

18 e 19 de Maio
Festival da Cereja 2013
 Animação/Tasquinhas/conferência/BTT/workshop
 Local: Montes da Senhora (Proença-a-Nova)
 Informação: www.cm-proencanova.pt

Sábado 18 de Maio
Passelo Turístico pelo concelho de Proença-a-Nova
 Centro Cívica Viva da Floresta/Espaço Ribeiro Fajinha/Festival da Cereja/Praia Fluvial da Couca
 Informação: www.cm-proencanova.pt

Domingo 19 de Maio
Passelo Pedestre de Iana
 Local: Iana (Oleiros)
 Informação: www.cm-oleiros.pt

Domingo 19 de Maio
III Passelo de BTT – Rota dos Lagartos orientada por GPS
 Local: Lardosa (Castelo Branco)
 Informação: www.pintinfante.blogspot.pt

Domingo 19 de Maio
Percurso pedestre «Guiados pelo Sol»

Local: Chão de Galego-Ribeira da Fróia (Proença-a-Nova)
 Informação: www.cm-proencanova.pt

Sexta 24 de Maio
Programa educativo «Os Sêniores vêm à Rota dos Fosséis»
 Local: Parque Tecnológico de Penha Garcia (Ídanha-a-Nova)
 Informação: www.naturtejo.com

25 e 26 de Maio
IV Festival das Flores
 Local: Aldeia de Santa Margarida (Ídanha-a-Nova)
 Informação: www.cm-idanhanova.pt

Sábado 25 de Maio
8.º Passeio Pedestre «GeoRota do Orvalho»
 Local: Orvalho (Oleiros)
 Informação: www.jf-orvalho.pt

Sábado 25 de Maio
Oficina de Fotografia
 Local: Centro de Ciência Viva da Floresta (Proença-a-Nova)
 Informação: www.ccvfloresta.com

Domingo 26 de Maio
Passelo de Ciclismo do Mosteiro
 Local: Mosteiro (Oleiros)
 Informação: www.cm-oleiros.pt

Domingo 26 de Maio
Passelo pedestre de Vale do Souto
 Local: Vale do Souto (Mosteiro, Oleiros)
 Informação: www.cm-oleiros.pt

Terça 28 de Maio
Programa educativo por o Parque Tecnológico de Penha Garcia
 Local: Penha Garcia (Ídanha-a-Nova)
 Informação: www.naturtejo.com

Sexta 31 de Maio
IV Encontro de Sistemas de Informação Geográfica
 Local: Escola Superior Agrária de Castelo Branco
 Informação: www.ipcb.pt/ESA

31 de Maio a 2 de Junho
Feira Quinhentista de Oleiros
 Local: Oleiros
 Informação: www.cm-oleiros.pt

1 e 2 de Junho
«Gold Fest» – Festa da Gandala do Ouro
 Visita ao Conhal do Ameiro/Garmpo de ouro no Ocreza/Gastronomia
 Local: Salvaterra do Extremo (Ídanha-a-Nova)
 Informação: www.casadoforno.com.pt
 *Actividade inserida no Mês dos Parceiros do Roteiro de Minas

1 e 2 de Junho
5º Festival do Borrego
 Gastronomia/ Animação/ Tasquinhas/ Música
 Local: Rosmaninhal (Ídanha-a-Nova)
 Informação: www.cm-idanhanova.pt

Domingo 2 de Junho
Passelo Pedestre «Pastagens do meu Rebanho»
 Local: Rosmaninhal
 Informação: www.turismodenatureza.com

Terça 4 de Junho
Dia da Rede Europeia de Geoparques
Combolo da Educação da Comissão de Educação, Ciência e Cultura
 Vale do Tejo/Monumento Natural das Portas de Ródão/Geomonumento das Vivas da Floresta
 Jornadas abertas
 Local: Vila Velha de Ródão/Proença-a-Nova
 Informação: www.naturtejo.com
 *Actividade inserida no Mês dos Parceiros do Roteiro de Minas

7 a 9 de Junho
Cinema Português em Movimento*
 dia 7: Monsanto (Ídanha-a-Nova)
 dia 8: Orvalho (Oleiros)
 Informação: www.naturtejo.com | www.ica-ip.pt
 *Programa de promoção do cinema português pelo ICA - Instituto do Cinema e do Audiovisual

7 a 10 de Junho
Salva a Terra - Eco Festival de Música pelo CERAS
 Local: Salvaterra do Extremo
 Concertos/Percurso pedestre/Workshops/Educação ambiental/Conferências/Cinema/Gandala do Ouro/Animação de Rua/Balés/Partilha
 Informação: www.salvaterra.pt

Sábado 8 de Junho
Exposição Itinerante «Quando a gente andava ao Mendigo – o caso de Salvaterra do Extremo»
 Local: Salvaterra do Extremo
 Informação: www.cm-idanhanova.pt
 *Actividade inserida no Mês dos Parceiros do Roteiro de Minas

Domingo 9 de Junho
3ª Maratona AlenBTerra
Maratona: 85 km/Meia Maratona: 50 km
 Local: Nisa
 Informação: www.apedalar.com/evento/76
 Logot: CM Nisa, AlenTerra

Domingo 9 de Junho
Visita Temática pelos «Canchais do Ergas»: Do Gornal da Velga aos Currais de Arvela
 Local: Salvaterra do Extremo
 Informação: www.naturtejo.com
 *Actividade inserida no Mês dos Parceiros do Roteiro de Minas

Domingo 9 de Junho
7.º Passeio pedestre «Trilhos do Estreito»
 Local: Estreito
 Informação: www.trilhosdoestreito.pt

Quarta 12 de Junho
Programa educativo «Mundo Subterrâneo das Minas de Volfrâmio das Fragas do Cavalão»
 Local: Covil Secoso (Oleiros)
 Informação: www.naturtejo.com
 *Actividade inserida no Mês dos Parceiros do Roteiro de Minas

15 e 16 de Junho
3º Festival de Desporto na Natureza BTT/Visita Temática/ Animação/ Tasquinhas/Música
 Local: Zebreira
 Informação: www.cm-idanhanova.com



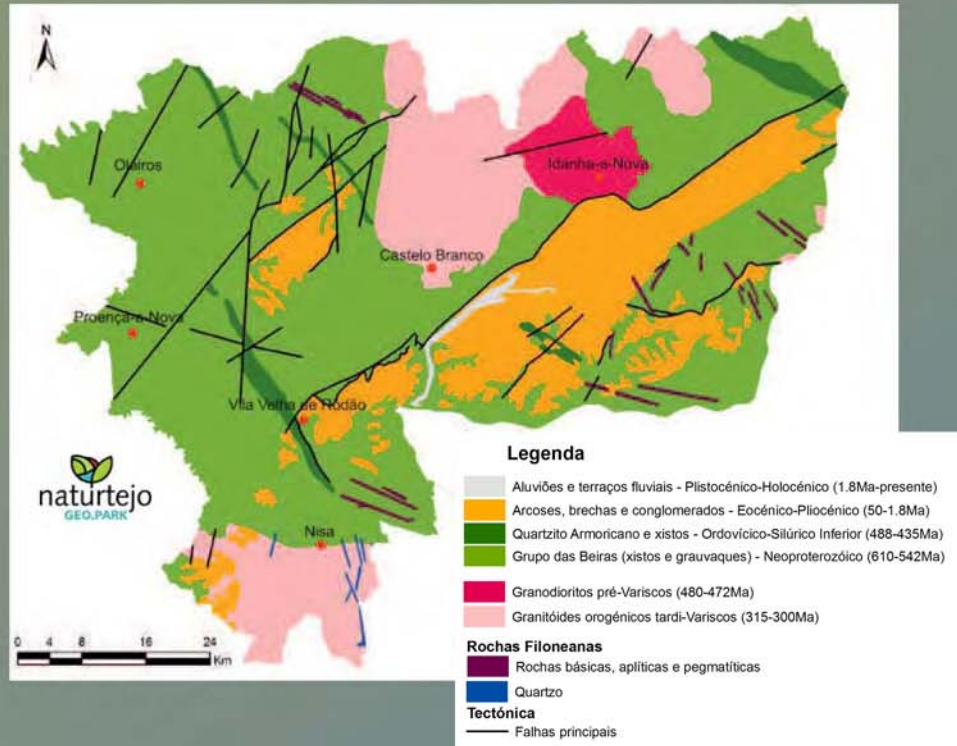

CRUZIANA

GEOPARK SUPORTADO DA REDETA INTERREGIONAL EUROPEIA DE GEOPARKS, HOTELS E REPORTS

www.geoparknaturtejo.com